

INFORME DE MONITOREO DE MEDIOS*

Fecha: 12/11/2022

Semana N° 45

Coordinación de Vigilancia Epidemiológica

*Vigilancia basada en eventos de interés epidemiológico mediante el monitoreo de medios abiertos de comunicación locales y nacionales.

Reporte de eventos:

Amenaza	Tema	Medio	Fecha	Resumen	Liga	Prioridad
Biológico	Prevención de escarlatina	Diario de Morelos	12 noviembre 2022	Autoridades del Hospital del Niño Morelense (HNM) hicieron un llamado a la ciudadanía para prevenir diversos padecimientos durante la temporada invernal, como la escarlatina, el cual es padecimiento frecuente en menores entre los 4 a 6 años de edad.	https://www.diariodemorelos.com/noticias/piden-cuidar-menores-de-bacteria-escarlatina	Bajo
Biológico	Vacunación a niños	La Unión	12 noviembre 2022	La próxima semana continuará la vacunación contra covid-19 para menores de cinco y 11 años y se instalarán módulos de aplicación en diversas plazas públicas de Cuernavaca, Cuautla y Jiutepec, donde hay mayor rezago.	https://www.launion.com.mx/morelos/sociedad/noticias/216930-instalaran-modulos-en-plazas-publicas-para-vacunar-a-ninos.html	Bajo
Clima	Pronostico de clima para el fin de semana	La Unión	12 noviembre 2022	La Comisión Estatal del Agua (Ceagua) replicó en un comunicado la información que emite el Servicio Meteorológico Nacional (SMN) referente a las temperaturas para el segundo fin de semana del mes de noviembre, en el que se prevé dominará cielo mayormente despejado, sin potencial para la ocurrencia de lluvias; el ambiente continuará cálido a caluroso durante el día, fresco a frío por la madrugada y al amanecer.	https://www.launion.com.mx/morelos/avances/noticias/216915-frente-frío-8-propiciara-cielo-despejado-y-bajas-probabilidades-de-lluvia-para-morelos.html	Bajo
Biológico	Influenza aviar en México	Lo de Hoy	12 noviembre 2022	El Servicio Nacional de Sanidad, Inocuidad y Calidad Agroalimentaria (Senasica), informó que la Influenza Aviar de alta patogenicidad AH5N1 ya se extendió a nueve entidades de la República Mexicana .	https://lodehoy.com.mx/nacional/2022/11/12/26100/se-extiende-influenza-aviar-ah5n1-9-estados-de-mexico-virus-es-altamente	Bajo



<http://ssm.gob.mx>



Servicios de Salud Morelos



@MorelosSalud

Callejón Borda N°3 Col. Centro C.P. 62000
Teléfono (777) 312 62 31 / 314 33 36 ext. 222

**Calle Gómez Azcárate No. 205, Col. Lomas de la Selva
C.P. 62270, Cuernavaca, Morelos. Tel.: 777 102 25 56**

INFORME DE RIESGOS METEOROLÓGICOS

Fecha: 12/11/2022

Semana N° 45

Coordinación de Vigilancia Epidemiológica

Fuente: Servicio Meteorológico Nacional de México, CONAGUA.

EL FRENTE FRÍO NÚM. 8 ORIGINARÁ LLUVIAS PUNTUALES MUY FUERTES EN PUEBLA, VERACRUZ Y OAXACA, ASÍ COMO EVENTO DE "NORTE" EN EL LITORAL DEL GOLFO DE MÉXICO, ISTMO Y GOLFO DE TEHUANTEPEC

Este día, el **frente frío Núm. 8** se desplazará sobre el noreste y oriente de México, por su parte la **masa de aire frío** que lo impulsa cubrirá el norte, noreste y oriente del territorio mexicano, estas condiciones originarán chubascos en las regiones mencionadas, así como lluvias fuertes en San Luis Potosí, Querétaro e Hidalgo, además de lluvias puntuales muy fuertes en Puebla, Veracruz y Oaxaca, dichas lluvias podrían estar acompañadas de descargas eléctricas. Así mismo, se pronostica **evento de "Norte"** con rachas de 60 a 80 km/h y oleaje de 1 a 3 metros de altura en el litoral de Tamaulipas y Veracruz; para el domingo por la mañana rachas de 50 a 60 km/h en el Istmo y Golfo de Tehuantepec. También se prevé descenso de las temperaturas en el oriente del país, así como ambiente frío a muy frío en estados de la Mesa del Norte. Por otra parte, el ingreso de humedad del Océano Pacífico, Golfo de México y Mar Caribe, originarán lluvias puntuales fuertes en Guerrero, lluvias y chubascos en el occidente, centro y sureste mexicano, además de la Península de Yucatán. Una **circulación anticiclónica** en niveles medios de la atmósfera, generará ambiente vespertino cálido a caluroso en el occidente de la República Mexicana. Finalmente, un nuevo **frente frío** se aproximará al noroeste de Baja California.

Las lluvias mencionadas podrán estar acompañadas de descargas eléctricas fuertes rachas de viento y posible caída de granizo, además, podrían incrementar los niveles de ríos y arroyos y ocasionar deslaves e inundaciones.

lluvias aisladas (0.1-5mm):

Coahuila, Nuevo León, **Morelos**, Estado de México, Campeche y Yucatán.

Temperaturas Máximas de 35-40 °C:

Zacatecas, Nayarit, Jalisco, Colima, Michoacán, Guerrero, Campeche, Yucatán y Quintana Roo.

Pronostico en región Mesa Central:

Cielo parcialmente nublado por la mañana; ambiente fresco a frío con posibles heladas en sierras de Guanajuato, Querétaro, Hidalgo, Tlaxcala y Puebla. Por la tarde, cielo nublado con probabilidad de lluvias puntuales muy fuertes en Puebla, lluvias fuertes en Querétaro e Hidalgo, chubascos en Guanajuato y **lluvias aisladas en Morelos**, sin lluvia en Tlaxcala. Viento de componente norte de 15 a 30 km/h con rachas de hasta 50 km/h en la región.

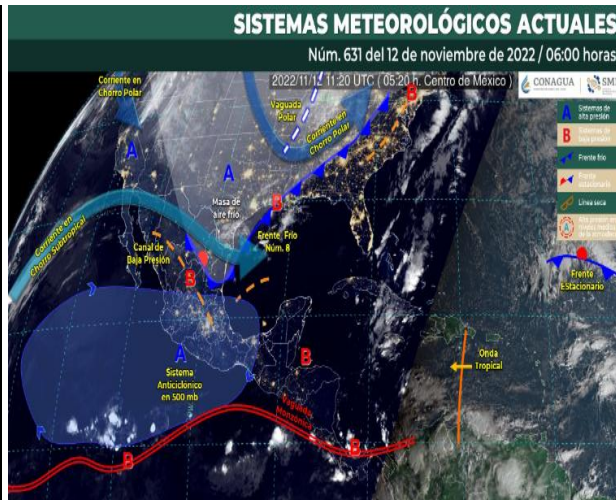

<http://ssm.gob.mx>



Servicios de Salud Morelos



@MorelosSalud

Callejón Borda N°3 Col. Centro C.P. 62000
Teléfono (777) 312 62 31 / 314 33 36 ext. 222

**Calle Gómez Azcárate No. 205, Col. Lomas de la Selva
C.P. 62270, Cuernavaca, Morelos. Tel.: 777 102 25 56**

INFORME DE MONITOREO VOLCÁNICO Y SISMOLÓGICO

Fecha: 12/11/2022

Semana N° 45

Coordinación de Vigilancia Epidemiológica

Fuente: Servicio Sismológico Nacional, UNAM. / Centro nacional de Prevención de Desastres (CENAPRED)-SEGOB, SENEAM-SCT y NOAA.

En las últimas 24 horas, mediante los sistemas de monitoreo del volcán Popocatepetl, se detectaron 77 exhalaciones, acompañadas de vapor de agua, gases volcánicos y ligeras cantidades de ceniza. También se registraron 99 minutos de tremor de baja amplitud. Durante la mañana se observó una ligera emisión de vapor de agua y gases volcánicos con dirección sureste.

NIVEL DE ALERTA	SEMAFORO	AMARILLO-FASE 2	RECOMENDACIONES PARA LA FASE AMARILLO FASE 2
	<p>El volcán presenta incremento en su actividad, con explosiones esporádicas:</p> <ul style="list-style-type: none"> Pluma continua de vapor de agua y gas. Caída de ceniza leves a moderadas en poblaciones cercanas. Lanzamiento de fragmentos incandescentes y posibilidad de flujos piroclásticos de corto alcance asociado a las explosiones. Crecimiento y destrucción de domos de lava. Flujos de lodo o escombros de corto alcance. 		
			<ol style="list-style-type: none"> Continuar con el radio de seguridad de 12 km, por lo que la permanencia en esa área no está permitida. Controlar el tránsito entre Santiago Xalitlintla y San Pedro Nexapa, vía Paso de Cortés. A las autoridades de Protección Civil, mantener sus procedimientos preventivos, de acuerdo con sus planes operativos. A la población se le recomienda elevar la atención a los avisos de las autoridades de su localidad y se exhorta a no acercarse al volcán, y mucho menos al cráter. Mantenerse fuera de cañadas ante posibles flujos de lodo, principalmente en temporada de lluvias.

PRONOSTICO DE CAIDA DE CENIZA

En caso de una exhalación de ceniza volcánica, el pronóstico de trayectoria hacia el sureste, cambiando al sur y al este-sureste (simulando exhalación cada hora en las próximas 6 horas), a su paso por la zona oeste, y suroeste del estado de Puebla, para las primeras 12 horas de pronóstico, (14:00 a las 02:00 hora local). Posteriormente para las últimas 12 horas de pronóstico (02:00 a las 14:00 hora local del día siguiente), las trayectorias continúan hacia la zona suroeste, centro y centro-este.

SIN PRONOSTICO DE CAIDA DE CENIZA EN MORELOS

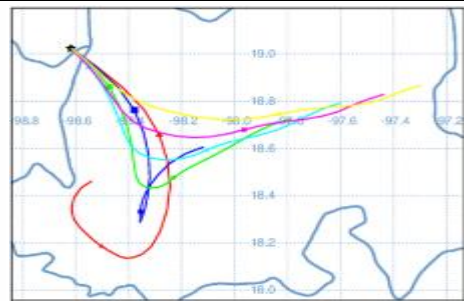

SISMOS	<p>Se registró sismo de magnitud de 4.1 grados Richter, a las 06:13:58 hrs con localización del epicentro a 17 km al noroeste de Río Grande, Oaxaca.</p> <p>NO PERCIBIDO EN EL ESTADO DE MORELOS.</p>	
	<p>REPORTE DE DAÑOS A LA POBLACION</p> <p>Sin reporte de daños a la población ni a la infraestructura en salud.</p>	



<http://ssm.gob.mx>



Servicios de Salud Morelos



@MorelosSalud

Callejón Borda N°3 Col. Centro C.P. 62000
Teléfono (777) 312 62 31 / 314 33 36 ext. 222

Calle Gómez Azcárate No. 205, Col. Lomas de la Selva
C.P. 62270, Cuernavaca, Morelos. Tel.: 777 102 25 56

INFORME DE MONITOREO DE TEMPERATURAS Y CALIDAD DEL AIRE

Fecha: 12/11/2022

Semana N° 45

Coordinación de Vigilancia Epidemiológica

Fuente: Comisión Estatal de Agua (CEAGUA)



PRONOSTICO DE TEMPERATURAS POR MUNICIPIO

Municipio	Min.	Max.	Municipio	Min.	Max.
Amacuzac	17°	31°	Tepalcingo	17°	30°
Cuautla	16°	28°	Ayala	18°	30°
Jiutepec	15°	27°	Huitzilac	09°	20°
Temixco	16°	31°	Tepoztlán	13°	26°
Tlaltizapan	17°	30°	Zacualpan	13°	24°
Axochiapan	18°	33°	Tlalquitenango	20°	34°
Cuernavaca	15°	26°	Puente de Ixtla	19°	35°
Jojutla	19°	35°			

TEMPERATURAS MÁXIMAS Y MÍNIMAS, ULTIMAS 24 HRS

Mínimas

Huitzilac 09°
20°

Tetela del Volcán 12°
22°

Totolapan 13°
23°

Ocuituco 13°
24°

Máximas

Tlalquitenango 20°
34°

Jojutla 19°
35°

Axochiapan 18°
33°

Zacatepec 18°
31°



CALIDAD DEL AIRE

ÍNDICE AIRE Y SALUD	NIVEL DE RIESGO ASOCIADO	RECOMENDACIONES	
		GRUPOS SENSIBLES	PARA TODA LA POBLACIÓN
<p>Estación de Monitoreo Cuernavaca Centro, Morelos</p> <p>76 Moderado Updated on Saturday 17:00 Temp.: 26°C</p> <p>Current Past 48 hours data</p> <p>PM2.5 AQI 76 18 viernes 6 12 18 sábado 6 12 Min Max 13 85</p> <p>PM10 AQI 52 18 viernes 6 12 18 sábado 6 12 Min Max 25 53</p>	<p>Moderado</p> <p>Las personas sensibles pueden experimentar síntomas respiratorios (asmáticos), posible agravamiento de enfermedad pulmonar y cardiaca en personas con enfermedad cardiopulmonar y adultos mayores.</p>	<p>Considera reducir las actividades físicas vigorosas al aire libre.</p>	<p>Disfruta las actividades al aire libre.</p>



<http://ssm.gob.mx>



Servicios de Salud Morelos



@MorelosSalud

Callejón Borda N°3 Col. Centro C.P. 62000
Teléfono (777) 312 62 31 / 314 33 36 ext. 222

Calle Gómez Azcárate No. 205, Col. Lomas de la Selva
C.P. 62270, Cuernavaca, Morelos. Tel.: 777 102 25 56

INFORME DE MONITOREO EPIDEMIOLÓGICO

Fecha: 12/11/2022

Semana N° 45

Coordinación de Vigilancia Epidemiológica

Fuente: Jurisdicciones Sanitarias del estado de Morelos.

JURISDICCION SANITARIA I:

 **SIN EVENTOS EXTRAORDINARIOS INFORMADOS POR LA JURISDICCIÓN SANITARIA.**

JURISDICCION SANITARIA II:

 **SIN EVENTOS EXTRAORDINARIOS INFORMADOS POR LA JURISDICCIÓN SANITARIA.**

JURISDICCION SANITARIA III:

 **SIN EVENTOS EXTRAORDINARIOS INFORMADOS POR LA JURISDICCIÓN SANITARIA.**



<http://ssm.gob.mx>



Servicios de Salud Morelos



@MorelosSalud

Callejón Borda N°3 Col. Centro C.P. 62000
Teléfono (777) 312 62 31 / 314 33 36 ext. 222

**Calle Gómez Azcárate No. 205, Col. Lomas de la Selva
C.P. 62270, Cuernavaca, Morelos. Tel.: 777 102 25 56**